



**UMA PLATAFORMA DE FORMAÇÃO E ENVIO ENTRE OS POVOS AMAZÔNICOS**

# LOCALIZAÇÃO DO CEBIPAM



**Benjamin Constant, AM**

Cidade localizada na fronteira entre o Brasil, Perú e Colômbia



# História do CEBIPAM



Agosto  
2016

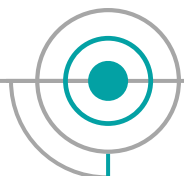

**Início da Visão**  
Primeira reunião  
em Curitiba

**Visita ao Alto Solimões**  
Proposta de Modelo  
de Formação

Março  
2017

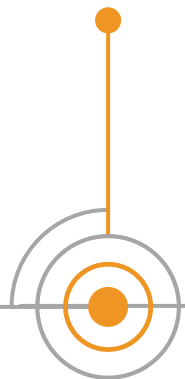

Novembro  
2017



**Nasce o CEBIPAM**  
Primeiro Modulo  
de Formação

**Registro Jurídico**  
Associação Inst. Bíblico  
Povos Amazônicos

Julho  
2019

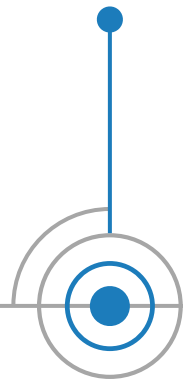

Janeiro  
2020

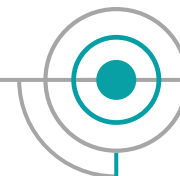

**Projeto de Construção**  
Arquitetura e Plano  
Logístico

**Início das Obras**  
Campanha de  
Arrecadação

Abril  
2020





**CEBIPAM**

Centro Bíblico para Povos Amazônicos

A capacitação dada pelo CEBIPAM a líderes eclesiais entre os povos amazônicos, tem como objetivo o fortalecimento bíblico e espiritual da igreja local, para que a mesma participe de maneira ativa na expansão do evangelho entre os povos não alcançados.

# A REALIDADE E DIFICULDADES DA REGIÃO

De cada 10 pastores da região amazônica, apenas 1 tem formação bíblica.

Escassez de obreiros



Crescimento de seitas



Alto número de tribos e povoados isolados



Dificuldade de acesso e alcance



Pouco investimento financeiro



# A RESPOSTA DO CEBIPAM ÀS DIFICULDADES

Atualmente  
estamos  
capacitando 45  
pastores e líderes  
locais através do  
nosso programa.

Ampliar a visão de alcance



Fomentar a unidade entre líderes



Oferecer capacitação bíblica de qualidade



Ter uma presença física na região



Prover recursos aos líderes



# COMO FUNCIONA O CEBIPAM

## LOGÍSTICA

- Temos usado as instalações da MECUAGU para dar os treinamentos.

## PROGRAMA

- Usamos o material do BTCP que é dado por módulos durante 3 anos.

## PROFESSORES

- Pastores e líderes capacitados vindos de várias regiões do Brasil e do mundo para ministrar as aulas.

## ALUNOS

- Pastores e líderes vindos das diferentes regiões amazônicas.



# PROJETO DE CONSTRUÇÃO DO CEBIPAM



Estaremos construindo um edifício que servirá como base de treinamento e plataforma de envio de pastores e líderes, com o fim de expandir o evangelho para as áreas mais remotas da região amazônica.



# ESPAÇO NA REGIÃO DA ETNIA TIKUNA



Área do terreno - 20x35 metros  
O terreno, devidamente regularizado, está localizado na Comunidade Santo Antonio às margens do Rio Amazonas.



Diretor da MECUAGU (doadora do terreno avaliado em R\$ 20.000,00) com o Arquiteto responsável pelo projeto de construção.

# PROJETO ARQUITETÔNICO

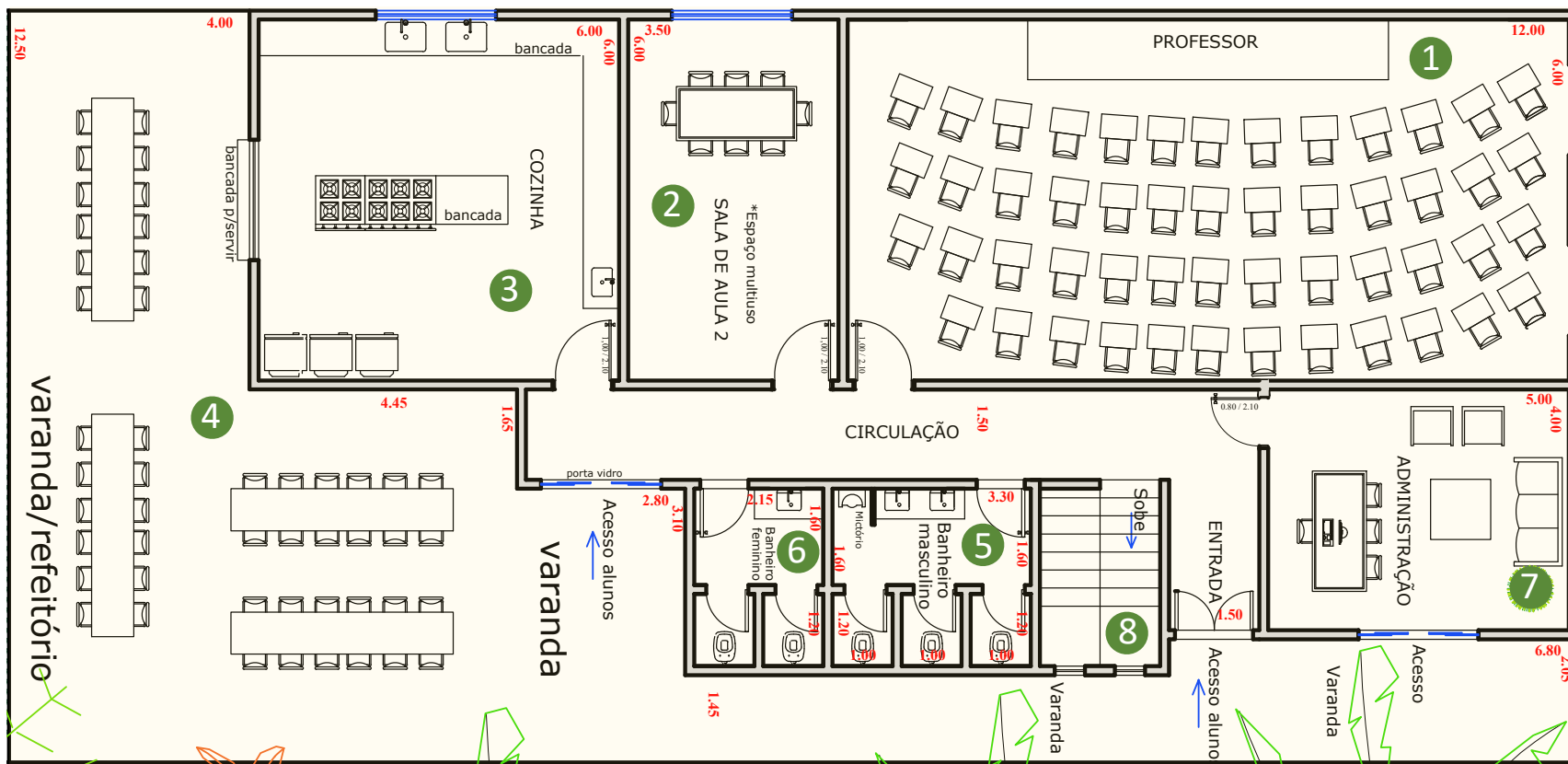

## DISTRIBUIÇÃO DO ESPAÇO

- 1 Sala de Aula
- 2 Sala 2 Multiuso
- 3 Cozinha
- 4 Refeitório
- 5 Banheiro Masculino
- 6 Banheiro Feminino
- 7 Administração
- 8 Escada

Planta Térrea

# PROJETO ARQUITETÔNICO

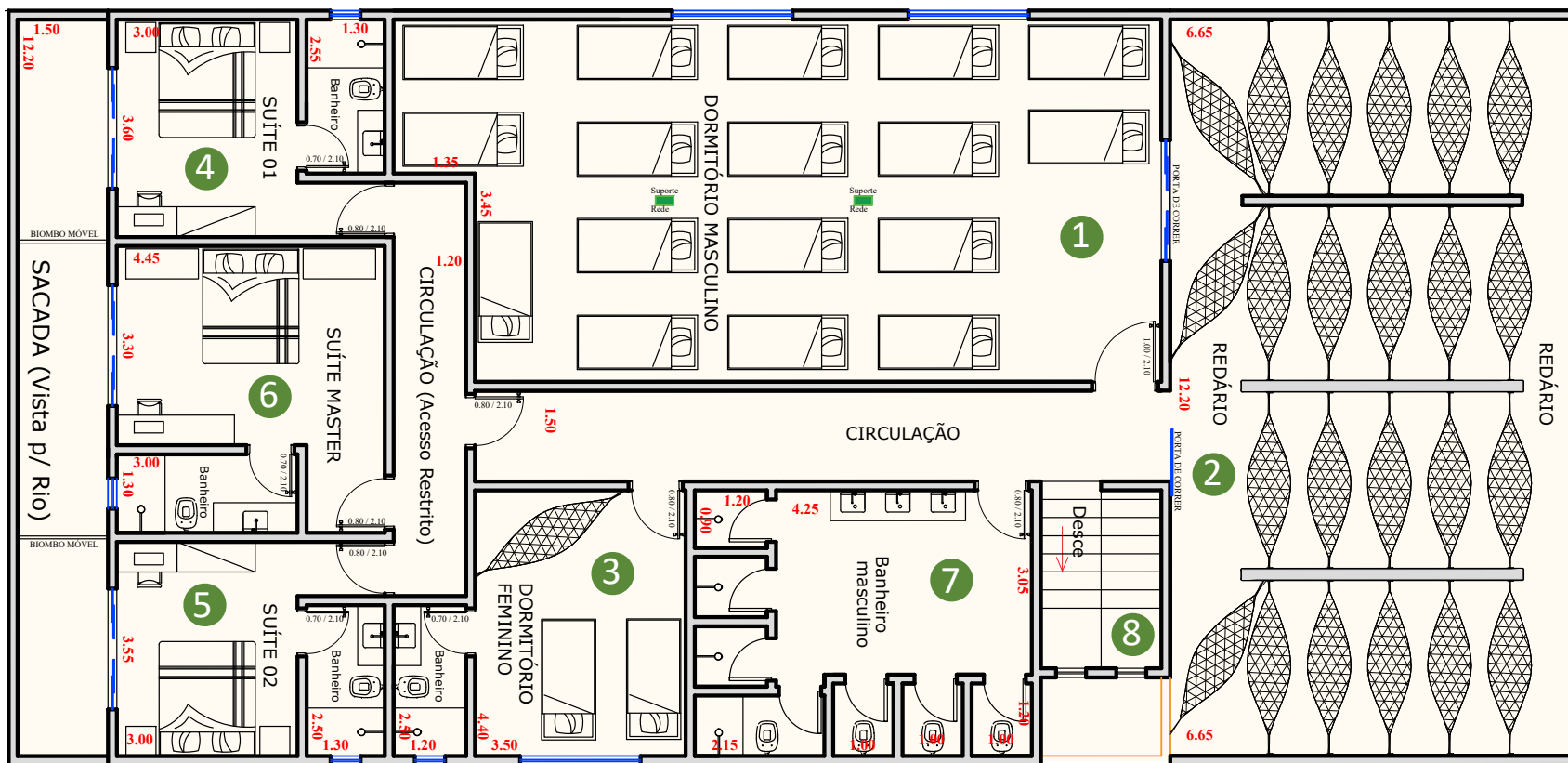

## DISTRIBUIÇÃO DO ESPAÇO

- 1 Dormitório camas
- 2 Dormitório redes
- 3 Dormitório Feminino
- 4 Suite Professores 1
- 5 Suite Professores 2
- 6 Suite Máster
- 7 Banheiro
- 8 Escada

Primeiro Andar

# VISTA EXTERNA

## Parte Frontal do Edifício



Refeitório

Sacada das Suítes



AMAZONAS - BRASIL



AMAZONAS - BRASIL



Escritório

Varanda Lateral

# VISTA EXTERNA

Parte lateral/posterior  
do edifício



AMAZONAS - BRASIL



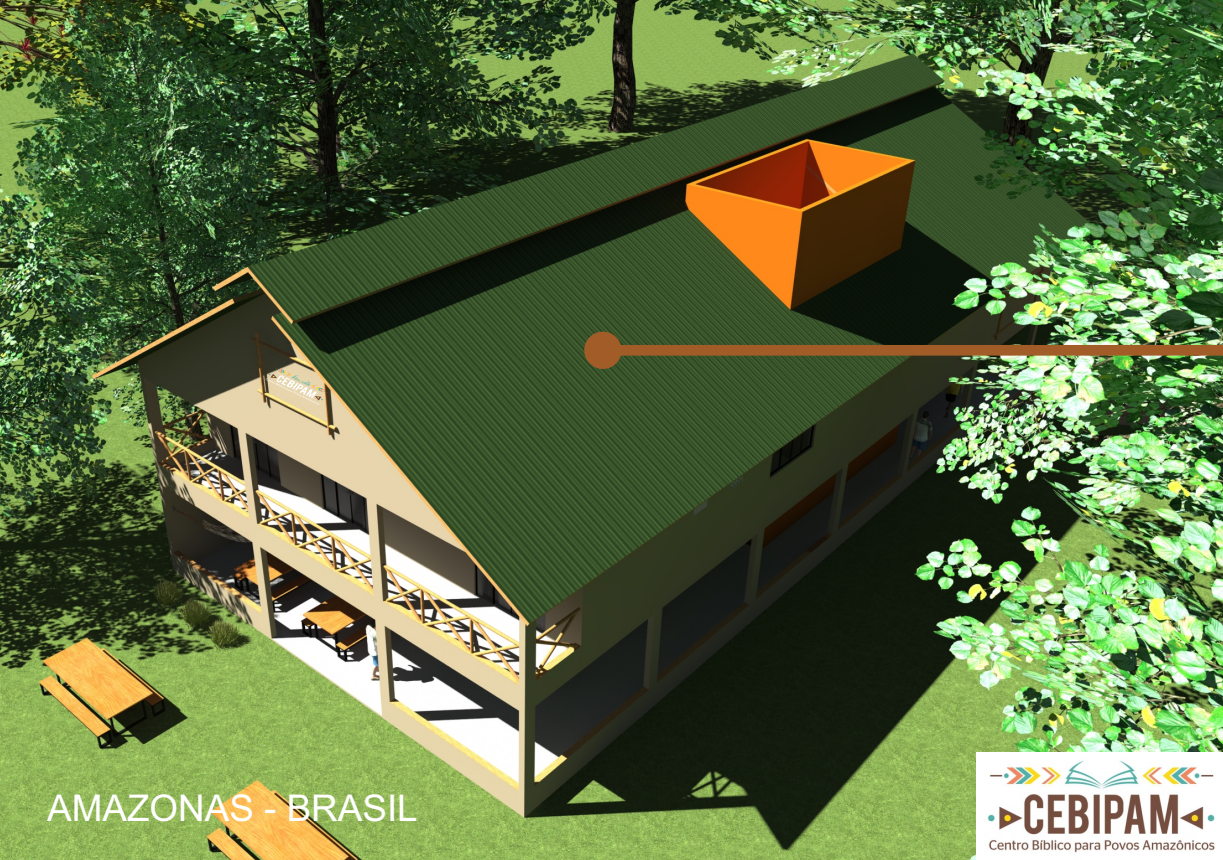

Vista Superior do Edifício

Refeitório





Dormitório 1 (Camas)

Dormitório 2 (Redes)





Sala de Aula Principal

Capacidade: 50 Alunos





# A COLABORAÇÃO É FUNDAMENTAL

*“Eu darei o passo e me lançarei, mas lembre-se que você deve segurar a corda.”  
William Carey - Pai das missões modernas*

*“A Missão é feita com os pés dos que vão, os joelhos dos que oram e as mãos dos que doam.” Autor desconhecido*



# VALOR TOTAL R\$ 370.000,00

- ▶ Primeira Etapa ..... 20.000,00
  - Aquisição do Terreno
- ▶ Segunda Etapa ..... 175.000,00
  - Fundação e Estructura
  - Alvenaria e Cobertura
- ▶ Terceira Etapa ..... 100.000,00
  - Delimitação Externa
  - Acabamento
- ▶ Quarta Etapa ..... 75.000,00
  - Acondicionamento
  - Mobiliário
  - Equipamentos

# CUSTO DO EDIFICIO CEBIPAM





Precisamos de **34 pessoas ou igrejas** para colaborar da seguinte maneira:

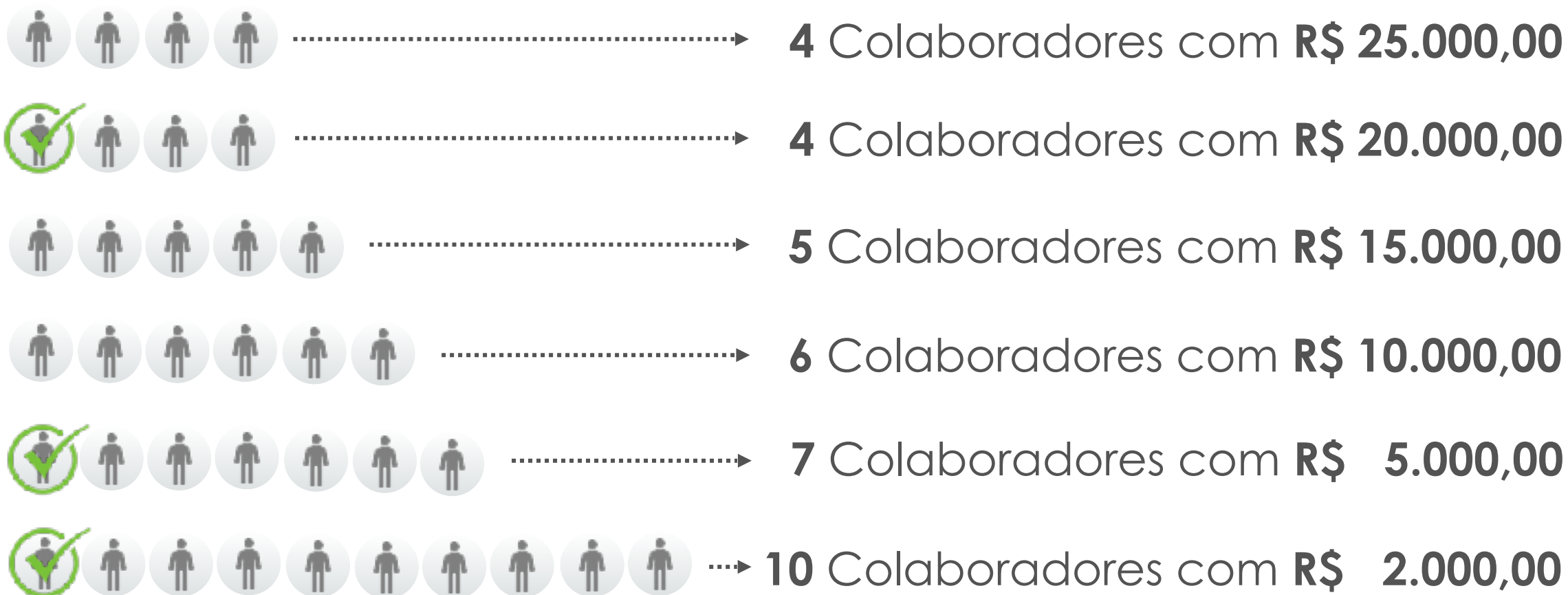

**DEUS**

*Depende da  
provisão de  
Deus para os  
recursos*

**EDIFÍCIO  
CEBIPAM**

O triângulo da  
**PROVISÃO**

*Pergunta a  
Deus se deve  
investir no  
projeto e  
espera Sua  
resposta*

**POSSÍVEL  
DOADOR**

*Convida para  
participar e  
espera resposta*



# CEBIPAM

Centro Bíblico para Povos Amazônicos

Rua da Mangueira s/n  
Comunidade Santo Antônio  
Benjamin Constant, AM - 69630-000  
Email: [info@cebipam.org](mailto:info@cebipam.org)

## DOAÇÕES

**Banco do Brasil**

Ag 1869-4

Conta 52.028-4

CNPJ: 10.511.413/0001-94

Ass. Inst. Bíblico para Povos Amazônicos

**PayPal**

[paypal.me/BibliasAmazonas](https://paypal.me/BibliasAmazonas)

